

ça bouge !

24
novembre
2023

ça bouge !

N°1636

FABRICATION DE SABLÉS DE NOËL
À LA RÉSIDENCE DE L'ABBAYE



Bonjour à toutes et à tous,

Des sablés de Noël ont été préparés à la Résidence de l'Abbaye. L'Association des Résidents « La Rose de l'Abbaye » est présente sur Instagram.

Un documentaire animalier a été diffusé à la Résidence de la Cristolienne. Le Beaujolais nouveau a été dégusté par des Résidents.

Des Résidents de la Cité Verte ont déjeuné au restaurant « Chez Charles ». Mme Rose, Résidente, vous partage l'un de ses poèmes.

Un déjeuner marocain a ravi des Résidents des Bords de Marne.

Bonne semaine à tous,

Margaux MESLET
Responsable communication

L'ACTU DES RÉSIDENCES

- FABRICATION DE SABLÉS DE NOËL À LA RÉSIDENCE DE L'ABBAYE
- DOCUMENTAIRE ANIMALIER À LA RÉSIDENCE LA CRISTOLIENNE
- DÉJEUNER « CHEZ CHARLES » POUR DES RÉSIDENTS DE LA CITÉ VERTE
- DÉJEUNER MAROCAIN POUR LES BORDS DE MARNE
- LES RÉSIDENTS DE L'ABBAYE SONT CONNECTÉS
- LE BEAUJOLAIS NOUVEAU À LA CRISTOLIENNE
- POÈME EN LIBERTÉ

ACTUALITÉS

- ILS INVENTENT DES LUNETTES ANTI-POUX ET ANTI-MOUSTIQUES
- JEUX : SUDOKU
- PLANNING ACTIVITÉS

ABBAYE

FABRICATION DE SABLÉS DE NOËL

Un petit groupe de Résidents ainsi que des locataires du Domaine de l'Abbaye ont fabriqué des sablés qui seront vendus au Marché de Noël. Gilles, cuisinier a fabriqué et étalé la pâte, de leur côté les petites mains ont fabriqué à l'aide d'emportes-pièces les petits gâteaux. Nous les avons ensuite fait cuire et emballés dans des jolis sachets dorés aux couleurs de Noël. Les Résidents et locataires ont été très contents de ce moment passé tous ensemble.

L'équipe de la vie sociale



ABBAYE



LA CRISTOLIENNE

DOCUMENTAIRE ANIMALIER

Petit après-midi documentaire à l'étage spécifique, après plusieurs propositions, des Résidents ont choisi un documentaire animalier où l'on découvre des interactions entre les espèces. Que ce soit par entraide ou par rivalité, par chasse ou par survie, on en ressort enrichit. Ce que confirme le commentaire recueilli auprès des Résidents à la fin du visionnage : « *C'était très bien, c'est une belle découverte, c'était magnifique* ».

L'équipe de la vie sociale



CITÉ VERTE

DÉJEUNER AU RESTAURANT « CHEZ CHARLES »

Avec plusieurs Résidents du 3^{ème} étage, nous sommes allés manger au restaurant « Chez Charles » à Sucy-en-Brie.

Un beau moment de convivialité partagé autour de bonnes pizzas et d'un bon dessert.

L'équipe de la vie sociale



BORDS DE MARNE

DÉJEUNER MAROCAIN

Des Résidents des Bords de Marne, se sont rendus au Maroc le temps d'un déjeuner.

« Nous avons profité d'un petit rayon de soleil pour y aller à pieds, car ce restaurant marocain se trouve en haut de la Résidence. Nous avons dégusté des tajines, des couscous et même des bricks ! Sans oublier de finir le repas avec des pâtisseries orientales et un bon thé à la menthe. Malheureusement au retour nous avons eu un peu de pluie mais en ce moment c'est la mode à ce qui paraît ! » Mme M., Résidente.

L'équipe de la vie sociale



ABBAYE

LES RÉSIDENTS DE L'ABBAYE SONT CONNECTÉS !

Vous avez désormais la possibilité de suivre nos aventures en direct sur notre toute nouvelle page Instagram !

Notre compte : **@asso_larosedelabbaye**

Géré par les Résidents et avec l'aide de la vie sociale, ce compte est la vitrine de notre quotidien, où vous découvrez au gré des photos nos activités, rencontres, actualités, événements, réunions, ateliers, informations, sorties... Un moyen pour familles et amis de garder le lien, et de lutter contre l'isolement.

La Rose de l'Abbaye

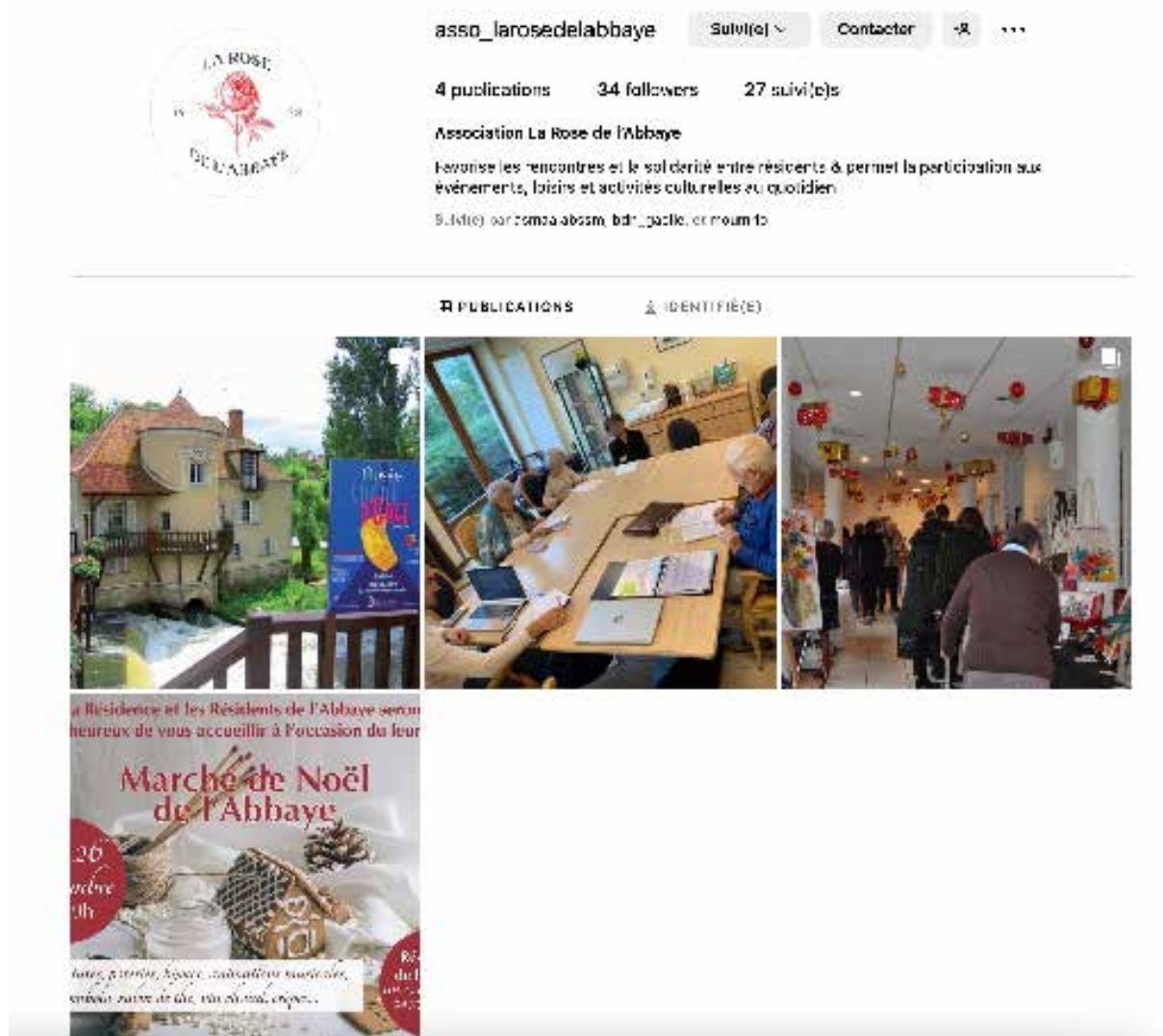

LA CRISTOLIENNE

LE BEAUJOLAIS NOUVEAU

Ce jeudi nous avons célébré l'arrivée du beaujolais nouveau autour d'un buffet gourmand décoré pour l'occasion : grappes de raisins et fromages trônaient sur celui-ci à côté de la carte des vin de France prêtée par Mme Cousin qui a tenu à contribuer à la décoration. Nous avons ensuite commencé la dégustation sur des airs d'accordéon.

L'équipe de la vie sociale



CITÉ VERTE

POÈME EN LIBERTÉ

LA MORT

Pourquoi avoir peur de la mort ?
Cette inconnue, qui viendra un jour ou l'autre
Et que j'attends depuis longtemps.

Il y a diverses croyances
Moi, je ne sais que penser
La mort fait partie de la vie

Les défunts ne quittent pas les vivants
On leur parle, parfois on déjeune sur leurs tombes,
On y dépose des fleurs, on fait des fêtes.

Nos liens sont indestructibles.

Mais les reverrais-je un jour mes chers disparus ?
Le moment fatidique me fait peur
Ce moment où je meurs.

Espérant malgré tout que je les retrouverai.

La Nature est en deuil aussi parfois,
Les arbres sont dépouillés de leur belle parure et se montrent nus
Pendant quelques mois

La Nature s'endort Mais elle ne meurt pas
Elle renaitra au Printemps tout refleurira,
Tout se passe sous terre

De quoi s'interroger

Y a-t-il un espoir ?

Oui car c'est le cycle de la vie qui s'endort
Puis meurt et revit

Lucienne Rose, Résidente

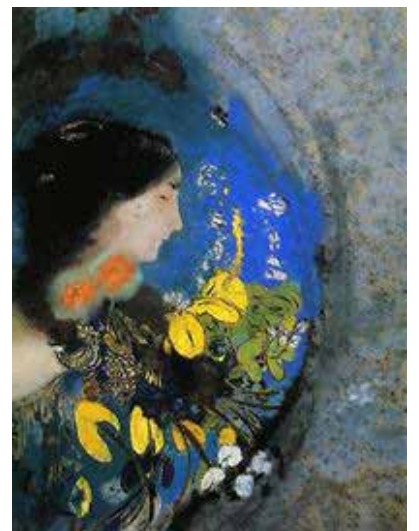

ABBAYE - PHV

SORTIE MUSÉE ROSA BONHEUR

Ce mercredi 15 novembre des Résidents de l'Unité PHV se sont rendus à la maison de Rosa bonheur.

M. Galoper était plus que content de pouvoir participer à cette sortie car c'était l'une de ses demandes. Il souhaitait partager cette découverte avec les autres Résidents.

Ils ont apprécié la visite guidée, le guide nous a raconté l'histoire de Rosa, nous avons découvert ses œuvres à travers tableaux et sculptures.

Après la visite, nous avons déjeuné dans le restaurant du château, ce qui à énormément plu aux Résidents.

Solène et Medhi, équipe de l'Unité PHV



CITÉ VERTE - ADJ

PETIT-DÉJEUNER GOURMAND

Les bénéficiaires de l'Accueil de Jour ont dégusté un petit-déjeuner gourmand.

Un véritable plaisir pour le palais, avec au menu des croissants chauds et des chouquettes.

De quoi débiter la journée sur de très bonne notes.

Marie-Annette et Karine, équipe de l'Accueil de Jour de la Cité Verte



BORDS DE MARNE

**A LA RESIDENCE
DES BORDS DE MARNE- BONNEUIL**

VENDREDI 1ER DECEMBRE

17H

**VENTE AUX
ENCHERES**

M. Vetter a peint tout au long de sa vie différents styles de peinture et souhaite aujourd'hui créer une vente aux enchères au profit de l'association "Soleil au coeur".

16H

A LA CAFETERIA

COCKTAIL GOURMAND



MISE A
PRIX À
PARTIR
DE

10€



25 et 26
Novembre
11h-19h

Marché de Noël de l'Abbaye

Autour de l'Art

Résidence
de l'Abbaye
10A Quai Beaubourg
94100 St Maur

Vous souhaitez exposer vos créations ?*

01 55 12 11 81 | marchedenoelabcd@gmail.com

*Uniquement pour les associations ou artisans enregistrés au registre du commerce

ACTUALITÉS

Ils inventent des lunettes anti-moustiques et anti-poux

(...) Deux Rémois, Didier Janot et Antoine Quinzin, ont développé le concept Aloha, plus qu'une technologie ou un savoir-faire, c'est une innovation qu'ils ont brevetée. « Une bonne idée issue d'une réflexion futile à l'origine et qui a fait sourire dans la profession », confie Didier Janot. C'est au contact du monde de la chimie que les cofondateurs de 15-1 Diffusion – société basée à Lyon, spécialisée et reconnue dans le licensing de marques prestigieuses dans l'optique – ont développé leur concept. Ils utilisent des matériaux à base de produits naturels dans lesquels « ils ont microcapsulé des répulsifs, naturels pour les poux, les moustiques. » La microencapsulation ? Un procédé qui existe depuis longtemps, et permet de conserver, dans des « capsules hermétique à l'oxygène, la propriété intacte, l'intégrité du produit que l'on met à l'intérieur », explique le quinquagénaire.

Bientôt des projets dans le luxe

« Quand on fait des lunettes avec ces matériaux et qu'elles sont portées, il y a une diffusion des produits autour de la matière et ça protège, ça crée une barrière », poursuit Didier Janot. Pour les deux entrepreneurs, « le champ d'application de ce brevet est sans limite ». Car ils se sont aperçus que leur procédé se met « sur n'importe quel support : un tissu, du bois, du cuir, etc. » Bref, la possibilité de créer une coque de téléphone ou des poignées de portes pour qu'elles soient antimicrobiennes. Les deux cofondateurs de 15-1 Diffusion imaginent déjà d'autres innovations. Tenues secrètes, elles concernent les produits de luxe dans des matériaux nobles mais aussi l'industrie pour apporter de nouvelles fonctionnalités à des matériaux solides, textiles, peintures ou gels. Ainsi, ils projettent « d'ouvrir à Reims un laboratoire de recherche et de design sur leur découverte et ses déclinaisons ».

Première livraison de lunettes début 2024

Didier Janot l'assure : « On fait du sur-mesure » tant sur la concentration des principes actifs que sur la matière. Et annonce : « On est capable aujourd'hui de faire de la microencapsulation sur un fil. » Il imagine ainsi « une toile de tente antimoustique, un matelas anti-punaises de lit ».

Source : 20minutes

JEUX

SUDOKU

2	8	7			9	3		4
	5			2	1		6	
6	3		7				2	
		3				1	4	
	7		6	8	2		5	
	2	5				8		
	1				7		8	5
	9		4	5			3	
5		2	8			6	9	7

Grille A

Grille B

	6						7	
	3		1		4		9	
			7	8	2			
8								5
		7	9		6	4		
	4		8	2	3		1	
9	7	2		1		8	4	6
				9				
		1		4		2		

PLANNING ABBAYE

Samedi 25 novembre **MARCHÉ DE NOEL**

De 11h00 à 18h30 : Déambulation danseuses et musiciens du spectacle «StreetSide»

3ème Bellay

11h00 : Atelier dessin

15h30 : Jeux de table

4ème Bellay

10h30 : Danse

11h30 : Vie quotidienne

15h00 : Écoute musicale

16h30 : Poésies et Fables

Unité PHV :

10h00 : Accompagnement Individuel « Prendre soin de son chez soi »

10h30 : Temps libre résidents

« MARCHÉ DE NOËL »

Dimanche 26 novembre **MARCHÉ DE NOEL**

16h00 : Spectacle chorale « Sing Groove Together » - Grand restaurant

3ème Bellay

11h00 : Diffusion de la messe

15h00 : Spectacle chorale « Sing Groove Together »

4ème Bellay

10h30 : Retransmission de la messe

11h30 : Vie quotidienne

15h00 : Spectacle chorale « Sing Groove Together » - 3ème Bellay

17h00 : Temps de parole

Unité PHV :

10h00 : Accompagnement individuel « Prendre soin de son chez soi »

10h30 : Temps libre résidents ou messe - Rotonde

14h00 : Réunion des Résidents de l'unité

« MARCHÉ DE NOËL »

Lundi 27 novembre

10h00 : Bonjour chez vous

10h00 : Jeu de marche et équilibre groupe 1 - Salle Bien-être

11h00 : Jeu de marche et équilibre groupe 2 - Salle Bien-être

15h00 : Vidéo « Enfin Veuve » - Théâtre

17h00 : Chorale de l'Abbaye - Salle bien-être

17h00 : Bingo - Espace bar

17h00 : Club échec - Petit restaurant

3ème Bellay

11h00 : En route pour le pressing

15h00 : Club Vidéo - Théâtre

17h00 : Jeu Interactif « mots croisés »

PLANNING ABBAYE

4ème Bellay

10h30 : Chant

11h30 : Vie quotidienne

14h00 : Émission temps calme

15h30 : Petit BAC

17h00 : Lecture / Temps de parole

Unité PHV :

10h30 : Écoute Musicale

14h00 : Sortie Bowling ou cinéma

Mardi 28 novembre

10h00 : Bonjour chez vous

11h00 : Atelier Happy Jardinier - Terrasse

15h00 : Atelier créatif - Grand restaurant

15h00 : Atelier Petites mains - Grand restaurant

15h30 : L'heure musicale « Les solistes du Lucerne Festival Orchestra 1ère partie »
- Théâtre

17h00 : Jeu de questions - Espace bar

17h00 : Club mémoire avec Monique Bouchot - Café littéraire

3ème Bellay

11h00 : Atelier boulangerie

11h00 : En route pour le pressing

15h30 : Heure musicale - Théâtre

17h00 : Jeu interactif « Mots Croisés »

4ème Bellay

10h30 : Danse

11h30 : Vie quotidienne

15h00 : Atelier pâtisserie

16h30 : Poésies et Fables

17h00 : Lecture / Temps de parole

Unité PHV :

10h30 : Atelier Esthétique - Rotonde du 3ème castel

14h00 : Temps d'individuel avec les résidents

13h45 : Réunion équipe

17h00 : Revue de presse avec Nathalie P

Mercredi 29 novembre

10h à 11h45 : Les Résidents vous accueillent à La Boutique - Allée Commerçante

10h00 : Bonjour chez vous

10h30 : Atelier poterie groupe 2 - Café littéraire

15h00 : Jeux de table - Espace bar

15h00 : Pétanque - Intérieur ou extérieur

16h45 : Loto - Espace bar

PLANNING ABBAYE

17h00 : Club mémoire avec Monique Bouchot - Café littéraire

3ème Bellay

11h00 : En route pour le pressing

15h00 : « Mise en voix » avec Cathy

16h00 : Goûter Candy bar

4ème Bellay

10h30 : Manucure

11h30 : Vie quotidienne

14h30 : Préparation de salade de fruits

16h00 : Mise en voix avec Cathy

17h00 : Jeux de questions

Unité PHV :

10h30 : Atelier jeux au tableau

13h30 : Sortie "Aquarium Sea Life"

14h00 : Musicothérapie - Salle Snoezelen

19h00 : Dîner - 3ème Castel

Jeudi 30 novembre

14h30 : Tir à l'arc, Salle Castel

16h00 : Après-midi gourmand variétés françaises en compagnie d'Yvan Lubrany - Grand restaurant

16h00 : Temps de prière - Oratoire

20h00 : Sortie Paris by Night

3ème Bellay

11h00 : En route pour le pressing

15h00 : Après-midi gourmand

17h00 : Jeux de mots et de questions

4ème Bellay

10h30 : Chant

11h30 : Vie quotidienne

15h00 : Après-midi gourmand - 3ème Bellay

16h00 : Goûter Gourmand

17h00 : Lecture / Temps de parole

Unité PHV :

10h00 : Départ Cultura

10h30 : Atelier travaux manuels

14h00 : Courses pour atelier cuisine

14h00 : Temps d'individuel avec les résidents

Indépendamment de notre volonté, certaines modifications peuvent être apportées à ce programme. Vous en serez informés quotidiennement à l'annonce micro et sur le tableau d'information.

L'équipe de la vie sociale

PLANNING BDM

Samedi 25 Novembre

11h00 : Gym douce - Salle du parc

14h00 : Séance spéciale, théâtre « tailleur pour dames » - Salle du parc

17h00 : Jeux de questions - Cafétéria

Dimanche 26 Novembre

11h00 : Revue de presse - Salle du parc

15h00 : Casque réalité virtuelle - Cafétéria

17h00 : Grand bingo - Cafétéria

Animation 3ème étage

11h00 : Activité à la carte

15h00 : Atelier à la carte

17h00 : Grand Bingo - RDC

Lundi 27 Novembre

11h00 : Entraînement de Boxe - Salle du parc

15h00 : Assemblée de prière - Salle du parc

15h00 : Jeux de connaissance - Cafétéria

16h00 : Heures Savoureuses - Cafétéria

16h30 : Ambiance musicale accordéon - Cafétéria

Animation 3ème étage

10h15 : Entraînement de Boxe

11h00 : Jeux cognitif

15h00 : Heures savoureuses/ accordéon avec le multi accueil

Activités club

10h45 : Atelier créatif - 3e Salle du club

15h00 : Jouer avec les mots - 3e Salle du club

Mardi 28 Novembre

11h00 : Café philo - Salon du 1er étage

11h00 : Danse douce - Salle du parc

15h00 : Club culture - Cafétéria

17h00 : Loto - Cafétéria

Animation 3ème étage

10h45 : Atelier beauté

15h00 : Activité à la carte

10h30 : Gym détente

11h00 : Revue de presse

11h30 : Atelier cognitif

15h00 : Atelier beauté

Activités club

10h45 : Atelier pâtisserie

15h00 : Correspondance de l'être

16h00 : Collation entre amis

PLANNING BDM

Mercredi 29 Novembre

11h00 : Tai-chi - Salle du parc
15h00 : Tribune libre - Cafétéria
17h00 : Quizz musical - Cafétéria
17h45 : Chorale - Salle du parc

Animation 3ème étage

11h00 : Atelier théâtre
15h00 : Couture

Activités club

10h30 : Espace détente
12h00 : Repas entre amis
15h00 : Jeux de mémoire

Jeudi 30 Novembre

10h45 : « Raconte moi une histoire » avec la petite enfance - 2ème étage
11h00 : Documentaire «la route des fjords » - Salle du parc
11h30 : L'épicerie fine - Boutique
15h00 : Atelier couture - Cafétéria
15h00 : Atelier jardinage - Cafétéria
17h00 : Jeux mystère - Cafétéria

Animation 3ème étage

10h30 : Gym détente
11h00 : Revue de presse
11h30 : Atelier cognitif
15h00 : Activité à la carte

Activités club

14h30 : Séance snoezelen

Vendredi 01 Décembre

11h00 : L'épicerie fine - Boutique
11h00 : Écoute musicale - Salle du parc
14h30 : Tir à l'arc - Salle du parc
15h15 : Activités créative avec les CE1 de l'école Notre Dame - Cafétéria
17h00 : La grande roue - Cafétéria

Animation 3ème étage

10h45 : Éveil musical avec la petite enfance

Activités club

10h45 : Séance Snoezelen
12h00 : Repas du club
15h00 : Atelier lecture

Indépendamment de notre volonté, certaines modifications peuvent être apportées à ce programme. Vous en serez informés quotidiennement à l'annonce micro et sur le tableau d'information.

L'équipe de la vie sociale

PLANNING CITÉ VERTE

Samedi 25 Novembre

10h30 : Chiens visiteurs pour les Résidents du 1er et 2ème étages

11h00 à 17h00 : Sortie au Banquet de l'Amitié - Espace J-M Poirier à Sucy-en-brie

Gwenaelle, marie-Ange, Cécle, Marie-Claude, Magali

17h00 : Jeux de société et belote avec Bernard - Bibliothèque

3ème étage : 11h00 : Lecture du journal As

15h30 : Documentaire animalier As

Dimanche 26 Novembre

15h30 : Jeux de société avec l'Association Ummanité - Espace bar Gwenaelle

17h00 : Jeux de société avec Bernard - Étages et espace bar

3ème étage : 11h00 : Messe et apéritif Resto

15h30 : Écoute musicale As

Lundi 27 Novembre

16h30 : Salon de thé avec Maryse - Étages

10h30 : Vie de quartier - Étages

15h30 : Conférence « Photos animalières » avec Bruno Ebrardt - Salle d'activités
Françoise

17h00 : Jeux de société - RDC et aux étages

3ème étage : 11h00 : Vie quotidienne Resto

15h30 : Conférence « Photos animalières » - RDC

Mardi 28 Novembre

10h30 : Vie de quartier - Étages

10h30 : Boutique et Point Guichet Françoise, Sylviane, Geneviève

14h30 : Tir à l'arc avec Marion - Salle d'activités

15h30 : Atelier gym douce avec Marion - Salle d'activités

17h00 : Mots croisés - Bibliothèque Tiziana

3ème étage : 11h00 : Boutique et Point Guichet - RDC

15h30 : Gaufres party Aurélie

Mercredi 29 Novembre

10h30 : Sortie en ville Gwenaelle

15h30 : Thé chantant avec J.P Talmont Gwenaelle

17h00 : Scrabble - Bibliothèque Jeanne-marie

3ème étage : 11h00 : Vie quotidienne

15h30 Thé chantant avec J.P Talmont - RDC

PLANNING CITÉ VERTE

Jeudi 30 Novembre

10h30 : Vie de quartier - Étages

15h30 : Conférence sur « la Turquie » avec Mme et Mr Hasard - Salle d'activités
Françoise

17h00 : Club Lecture avec Mr Wender "Le Livre de ma Mère » d'Albert Cohen -
Accueil de jour Françoise

3ème étage : 10h30 : Vie quotidienne

Resto

15h15 : Les contes

Pasa

Vendredi 1er Décembre

11h00 : MESSE avec l'Aumônerie - Salle d'activités Tiziana et Gwenaelle

14h00 à 17h30 : Stands de Noël suivi du goûter de Noël « Saveurs d'Alsace » -
Espace bar

17h00 : Belote avec Bernard - Espace bar

3ème étage : 11h00 : MESSE - RDC

15h30 : Stands de Noël - RDC

Animation

16h30 : Goûter de Noël - 3ème

Indépendamment de notre volonté, certaines modifications peuvent être apportées à ce programme. Vous en serez informés quotidiennement à l'annonce micro et sur le tableau d'information.

L'équipe de la vie sociale

PLANNING CRISTOLIENNE

Samedi 25 Novembre

11h00 : Gym Douce - Salon Patio
15h00 : Écoute Musicale - Restaurant
17h00 : Jeux de Questions - Restaurant

Dimanche 26 Novembre

11h00 : Émission Religieuse - PASA
15h00 : Video Club « Les saphirs » - PASA
17h00 : Jeu Mystère - Restaurant

Activités du 1er étage

11h00 : Émission Religieuse

Lundi 27 Novembre

11h00 : Revue de Presse - Salon Patio
14h00 : Chorale « Au fil du temps » - Restaurant
16h00 : Crêpe Party - Restaurant
17h00 : La Grande Roue - Restaurant

Activité du 1er étage

10h45 : Médiation Animale
14h30 : Atelier Pâtisserie
17h15 : Jeux de Question

Mardi 28 Novembre

10h40-12h00 : La Boutique de la Cristolienne - RDC
11h00 : Boxe & Réflexes - Salon Patio
15h00 : Atelier Créatif - Restaurant
15h00 : Atelier Peinture - Salon Patio
17h00 : Comité des Séjours - Restaurant

Activités du 1er étage

10h30 : Boxe
10h30 : Atelier Peinture

Mercredi 29 Novembre

11h00 : Bulle de Savoir - Salon Patio
15h30 : Chorale - Salon Patio
17h00 : Cases à Lettres - Restaurant

Jeudi 30 Novembre

11h00 : Loisirs & Détente - Salon Patio
15h00 : Yoga - Salon Patio
17h00 : Loto - Restaurant

PLANNING CRISTOLIENNE

Activités du 1er étage

11h00 : L'horoscope du jour

15h30 : Carré Musical

16h45 : Éphéméride Actu Culture avec Marie-Claude

Vendredi 1er Décembre

11h00 : MESSE Père Jacques - PASA

16h00 : Moment Gourmand - Restaurant

16h30 : Ambiance Musicale avec Gaëlle - Restaurant

Indépendamment de notre volonté, certaines modifications peuvent être apportées à ce programme. Vous en serez informés quotidiennement à l'annonce micro et sur le tableau d'information.

L'équipe de la vie sociale

LE MOT DE LA FIN ET SOLUTIONS

SOLUTIONS DES JEUX

Grille A

Grille B

2	8	7	5	6	9	3	1	4
4	5	9	3	2	1	7	6	8
6	3	1	7	4	8	5	2	9
8	6	3	9	7	5	1	4	2
1	7	4	6	8	2	9	5	3
9	2	5	1	3	4	8	7	6
3	1	6	2	9	7	4	8	5
7	9	8	4	5	6	2	3	1
5	4	2	8	1	3	6	9	7

2	6	4	5	3	9	1	7	8
7	3	8	1	6	4	5	9	2
5	1	9	7	8	2	3	6	4
8	9	3	4	7	1	6	2	5
1	2	7	9	5	6	4	8	3
6	4	5	8	2	3	9	1	7
9	7	2	3	1	5	8	4	6
4	5	6	2	9	8	7	3	1
3	8	1	6	4	7	2	5	9

DROIT À L'IMAGE

L'un des objectifs de la revue hebdomadaire "ça bouge" est de relayer les événements - grands et petits - de la vie au sein des Résidences grâce aux articles et aux photos qui sont adressés à la rédaction.

Afin de respecter les souhaits de chacun en termes de droit à l'image, nous attirons votre attention sur le fait que :

- Les personnes ayant posé pour les photos sont présumées avoir donné leur accord pour leur publication.
- "ça bouge" est mis en ligne sur le site internet des Résidences Services ABCD une semaine après sa parution.

Les personnes opposées à la publication de leur(s) photo(s) sont invitées à en informer la rédaction dans un délai d'une semaine suivant la parution papier.

COMITÉ DE RÉDACTION

Rédacteur en chef

Pascal CHAMPVERT

Documentation, mise en page

Margaux MESLET

Édition

Les équipes de la vie sociale

Et pour ce numéro : Les équipes de la vie sociale Abbaye, Bords-de-Marne, Cité Verte et Cristolienne